

間取り図作成中

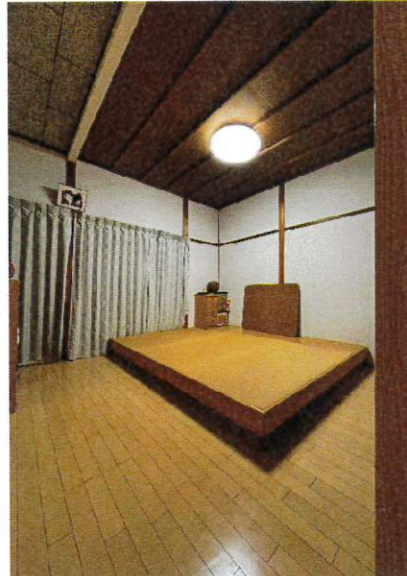

物件種目	中古戸建て		
価格	1950 万円	うち 消費税	万円
住居表示	金沢市芳齊2丁目15-29		
地番	550番		
交通	線	駅	徒歩 分
交通	バス	分	停 徒歩 分
区画数	全	区画のうち	区画販売
土地権利	所有権	国土法届	不要
土地面積	実測 112.99 m ²	地目	宅地
		地勢	平坦
私道面積	m ²		0 m ²
建物面積	79.72 m ²	1階 39.86 m ²	3階 m ²
		2階 39.86 m ²	その他 m ²
建物構造	木造	スレート	階数 2
築年月	S42/9	間取	4LDK 駐車場 1 台
建ぺい率	60 %	増改築年月	
容積率	300 %	都市計画	市街化区域
防火		用途地域	近隣商業地域
その他の制限			
接道方向	東側 2.5 m	5.00 m	接道
接道方向	側 m		m接道
設備		エアコン	照明
現況	居住中	引渡時期	相談
備考			

株式会社ヒーローズ

URL :

■所在： 〒 920-0025 駅西本町2-1-12

■宅建免許： 石川県知事 (1) 4386

■加盟団体：

ホームページ



076-223-0010

FAX： 076-223-2856 携帯：

MAIL： kodaiokabel@gmail.com

■広告有効期限：

■報酬形態： 分かれ

■取引態様： 媒介

Email

担当

オカベ

岡部

宅建士

作成者	承認者	受付日	整理番号	登録番号
-----	-----	-----	------	------